

Rapport annuel des Evaluations Environnementales au Sénégal, 2016

Activités de la Direction de l'Environnement et des
Etablissements Classés portant sur les évaluations
environnementales en 2016

Ce document constitue un résumé des activités d'évaluation environnementale :
instruction des dossiers, validations et suivis des plans de gestion
environnementale et sociale des projets au niveau de la Division des Etudes
d'Impact Environnemental

Rapport annuel des Evaluations Environnementales au Sénégal, 2016



L'EVALUATION ENVIRONNEMENTALE

L'évaluation environnementale est un processus systématique qui consiste à évaluer les possibilités, les capacités et les fonctions des ressources, des systèmes naturels et des systèmes humains afin de faciliter la planification du développement durable et la prise de décision en général, ainsi que de prévoir et de gérer les impacts négatifs et les conséquences des propositions d'aménagement en particulier; elle comprend les études d'impact sur l'environnement, l'évaluation environnementale stratégique et les audits sur l'environnement. (La loi n° 2001-01 du 15 janvier 2001)

Activités de la Direction de l'Environnement et des Etablissements Classés portant sur les évaluations environnementales en 2016

Au cours de l'année 2016, la Direction de l'Environnement et des Etablissements Classés a mené des activités qui entrent dans le processus d'évaluation environnementale des projets au Sénégal.

Les rapports soumis à la validation ont d'abord été étudiés pour juger de leur conformité aux normes environnementales.

Ces activités ont touché plusieurs régions du Sénégal.

❖ Par rapport à l'instruction des dossiers, la Division des Etudes d'Impact Environnemental a reçu soixante et un **(61) avis de projet**,

- cinquante et un (51) ont été traités,
- dix (10) autres sont en cours d'instruction, soit un taux de traitement de **83,60 %**.

La DEIE a reçu **121 projets de termes de référence (TDR)** :

- Cent-quatre (104) ont été traités dont quatre-vingt-seize (96) projets de TDR validés et huit (08) visites de sites effectuées, soit un taux de **85,95 %** ;
- Dix-sept (17) projets de TDR sont en cours d'instruction, soit un taux de 14,04 %.

❖ Concernant les **demandes d'agrément et de renouvellements d'agrément**, la DEEC a reçu trente-cinq **(35) dossiers** émanant des bureaux d'études.

- Le DEIE a reçu quinze (15) demandes d'agrément dont dix (10) ont été traités :

- neuf (09) certificats de conformité pour l'exercice de l'évaluation environnementale ont été délivrés ;
- Une (01) demande individuelle a été orientée vers la constitution d'un bureau d'étude en vue de l'obtention du certificat de conformité, cette décision est prise dans le souci d'améliorer la rédaction des rapports d'évaluations environnementales des projets soumis à validation au Sénégal.

Dans le cadre du renouvellement des agréments des bureaux d'études dont la conformité est arrivée à échéance soit cinq ans d'exercices ;

- Sur la totalité des relances envoyées aux bureaux d'études en vue du renouvellement de leurs agréments, vingt (20) demandes de renouvellement ont été reçues ;
- Quinze (15) renouvellement de certificats de conformités à l'exercice de l'évaluation environnementale ont été délivrées ;
- Cinq (5) demandes de renouvellement sont en instance ;
- Quatre (4) bureaux d'études n'ont toujours pas répondu à la relance pour le renouvellement de leurs agréments.

Le tableau ci-après la situation des différents bureaux d'études.

Tableau 1 : situation des différents bureaux d'études

PROMOTEUR	INTITULE	OBSERVATIONS
APAVE SAHEL	RENOUVELLENEMENT AGREMENT	ATTESTATION DELIVREE
BACAR DIA	DEMANDE D'AGREMENT	TRAITE DEMANDER DE SE CONSTITUER EN BUREAU D'ETUDE
BEROUBA GUISSÉ	DOSSIER BEROUBA GUISSÉ	TRANSMIS AU MEDD ET AUTORISE A POURSUIVRE SES ACTIVITES D'EVALUATIONS ENVIRONNEMENTALES
BETEG GROUP	RENOUVELLENEMENT AGREMENT	ATTENTE DE DOSSIERS POUR RENOUVELLEMENT
BRL INGENIERIE	RENOUVELLENEMENT AGREMENT	ATTESTATION DELIVREE
CIRA	RENOUVELLENEMENT AGREMENT	ATTESTATION DELIVREE
CONSORTIUM DES EXPERTS POUR UN DEVELOPPEMENT DURABLE	DEMANDE D'AGREMENT	EN COURS D'INSTRUCTION
CSE	RENOUVELLENEMENT AGREMENT	ATTESTATION DELIVREE
DAR AL HANDASHA SHAIR AND PARTENERS	RENOUVELLENEMENT AGREMENT	ATTENTE DE DOSSIERS POUR RENOUVELLEMENT

PROMOTEUR	INTITULE	OBSERVATIONS
ECOLO CONSULT INGENIERIE	DEMANDE D'AGREMENT	EN COURS D'INSTRUCTION
EDE	RENOUVELLEMENT AGREMENT	ATTESTATION DELIVREE
FIABILIS CONSULTING	RENOUVELLEMENT AGREMENT	ATTESTATION DELIVREE
GALAXIA MARINE ENVIRONNEMENT CONSULTING	DEMANDE D'AGREMENT	EN COURS D'INSTRUCTION
GEOMIN	DEMANDE D'AGREMENT	ATTESTATION DELIVREE
GERAD	DEMANDE D'AGREMENT	EN COURS D'INSTRUCTION
GIC	RENOUVELLEMENT AGREMENT	ATTESTATION DELIVREE
H2O ENGINEERING	RENOUVELLEMENT AGREMENT	ATTESTATION DELIVREE
HARMONY	RENOUVELLEMENT AGREMENT	ATTESTATION DELIVREE
HPR ANKH CONSULTANTS	RENOUVELLEMENT AGREMENT	EN COURS D'INSTRUCTION
HYDRONAT	DEMANDE D'AGREMENT	ATTESTATION DELIVREE
ICEEA	DEMANDE D'AGREMENT POUR LA REALISATION DES EVALUATIONS ENVIRONNEMENTALES AU SENEGAL	ATTESTATION DELIVREE
IDEV-IC	RENOUVELLEMENT AGREMENT	ATTESTATION DELIVREE
LQT CONSULTING	DEMANDE DE RENOUVELLEMENT D'AGREMENT	EN COURS D'INSTRUCTION
MAXEN	DEMANDE DE RENOUVELLEMENT D'AGREMENT	EN COURS D'INSTRUCTION
OTD CONSULT	RENOUVELLEMENT AGREMENT	EN COURS D'INSTRUCTION
PRESTIGE	RENOUVELLEMENT AGREMENT	ATTESTATION DELIVREE
QES	DEMANDE D'AGREMENT	ATTESTATION DELIVREE
QUARTZ AFRIQUE	RENOUVELLEMENT AGREMENT	ATTESTATION DELIVREE
SENTECH	DEMANDE D'AGREMENT	ATTESTATION DELIVREE
SOCIETE GENERALE DE SURVEILLANCE SGS	RENOUVELLEMENT AGREMENT	ATTENTE DE DOSSIERS POUR RENOUVELLEMENT
SONED AFRIQUE	DEMANDE D'AGREMENT	EN COURS D'INSTRUCTION
SYNERGIE	DEMANDE DE RENOUVELLEMENT D'AGREMENT	EN COURS D'INSTRUCTION
TECHNI CONSULT	RENOUVELLEMENT AGREMENT	ATTENTE DE DOSSIERS POUR RENOUVELLEMENT
TECHNOLOGIE ECONOMIE CONSEILS INGENIEURS CONSEILS	RENOUVELLEMENT AGREMENT	ATTESTATION DELIVREE

PROMOTEUR	INTITULE	OBSERVATIONS
TROPICA	RENOUVELLEMENT AGREMENT	ATTESTATION DELIVREE
GEOMATIQUE ENVIRONNEMENT HYDROGEOLOGIE (GENHY)	DEMANDE AGREMENT	ARRETE DELIVRE
GOLDER ASSOCIAS	DEMANDE D'AGREMENT	ARRETE DELIVRE
LUQMAN WEST AFRICA	DEMANDE D'AGREMENT	ARRETE DELIVRE
ECIA	DEMANDE D'AGREMENT	ARRETE DELIVRE
AFRIQUE MANAGEMENT CONSEIL	DEMANDE D'AGREMENT	ARRETE DELIVRE

Source : base de données DEIE, décembre 2016.

- ❖ En ce qui concerne le **suivi des plans de gestion environnementale et sociale (PGES)**, des projets en cours d'exploitation,
 - la DEIE a reçu neuf (9) rapports de suivi environnemental du PGES de sociétés en cours d'exploitation ;

Le tableau ci-dessous présente le résumé des différentes structures qui ont déposé un rapport de suivi environnemental ;

Tableau 2 : structures ayant déposé un rapport de suivi environnemental

PROMOTEUR	INTITULE
SOSAGRIN	AE DES INSTALLATIONS DE SOSOGRIN
IBS	AUDIT ENVIRONNEMENTAL DE CONFORMITE REGLEMENTAIRE DES INSTALLATIONS DE L'INDUSTRIE DES BOISSONS DU SENEGAL IBS
KOSMOS ENERGY	SUPPORT DE COMMUNICATION
SABODALA GOLD OPERATIONS SA	RAPPORT ENVIRONNEMENTAL ET SOCIAL 2 EME TRIMESTRE 2016
GRANDE COTE OPERATIONS SA	RAPPORT ANNUEL DU SUIVI DU PLAN DE GESTION ENVIRONNEMENTAL ET SOCIAL 2015
SABODALA GOLD OPERATIONS SA	CONSTATS ET PLAN DE MISE EN CONFORMITE DU VILLAGE DE RECASEMENT
SOCIETE NOUVELLE DES SALINS DU SINE SALOUM	SUIVI DES INSTALLATIONS DE LA SNSSS

PROMOTEUR	INTITULE
CASL	BILAN ENVIRONNEMENTAL ET SOCIAL DU PREMIER SEMESTRE DE LA CASL
KOSMOS ENERGY	RAPPORT DE CONFORMITE DE FIN DE PUIITS DE CAYAR ET SAINT LOUIS OFFSHORE PROFOND

Source : base de données DEIE, décembre 2016.

La DEIE en collaboration avec le comité technique interministériel a mené des missions de suivi conjointes avec les Divisions Régionales de l'Environnement et des Etablissements Classés (DREEC) de différentes régions :

- seize (16) structures ont reçu la visite du comité de suivi des PGES, soit ;
- dix (10) dans la région de Dakar ;
- deux (2) projets routiers touchant les régions de Thiès, Diourbel et Fatick ;
- un (1) projet touchant les régions de Louga, Matam et Kaffrine ;
- un (1) dans les régions de Thiès, Diourbel et Saint-Louis.

Le tableau ci-dessous présente les différentes structures visitées.

Tableau 3 : structures qui ont reçu les Missions de suivi des PGES.

PROMOTEUR	INTITULE
APIX	PROJET DE RESTRUCTURATION DE PIKINE IRREGULIER SUD
AGERROUTE	EIES DES TRAVAUX DE CONSTRUCTION DE LA ROUTE JOAL SAMBA DIA DJIFFER
SENICO	AUDIT DE CONFORMITE ENVIRONNEMENTALE DES INSTALLATIONS DE SENICO
COMPAGNIE D'ELECTRICITE DU SENEGAL	EIES DU PROJET DE REALISATION D'UNE CENTRALE A CHARBON DE 125 MW DANS LE VILLAGE DE BARGNY MINAME
CONTOUR GLOBAL	PROJET D'EXTENSION DE LA CENTRALE DE CONTOUR GLOBAL, CAP DES BICHES
HOTEL SHERATON DAKAR	PROJET DE REHABILITATION ET D'EXTENSION DE L'HOTEL SHERATON DAKAR
SOCOCIM	CARRIERES DE BARGNY ET DE POUT
SOMETA	EIES D'UNE UNITE DE PRODUCTION DE FER A BETON DE LA SOMETA

PROMOTEUR	INTITULE
H&D INDUSTRIE	AUDIT ENVIRONNEMENTAL DES INSTALLATIONS DE LA SOCIETE H&D INDUSTRIE SA REGION DE DAKAR
GRAVITA	EIES DE L'UNITE DE SECONDE FUSION DE PLOMB, A PARTIR DE BATTERIES USAGEES RECYCLEES GRAVITA
NMA SANDERS PASTAMI	AUDIT ENVIRONNEMENTAL DE L'UNITE DE PRODUCTION DE PATE ALIMENTAIRE PASTAMI DE NMA SANDERS
BAOBAB MINING CHEMICAL CORPS SA	EIES D'UNE PETITE MINE DE PHOSPHATE A GADDE BISSIK
AGEROUTE	PROJET DE CONSTRUCTION DE L'AUTOROUTE THIES TOUBA
HENG JI	HENG JI
MAIRIE DE SAINT LOUIS	CENTRE D'ENFOUISSEMENT TECHNIQUE DE GANDON
PASALOUMAKAF	EES DU PROJET D'APPUI A LA SECURITE ALIMENTAIRE DANS LES REGIONS DE KAFFRINE, MATAM ET LOUGA

Source .: base de données DEIE, décembre 2016.

Ces projets suivis ont été géo localisés dans le plateau SIG que disposent les Etudes d'Impact Environnemental. La figure ci-dessous en est une illustration.

Figure 1 : Plateau Système d'Information Géographique

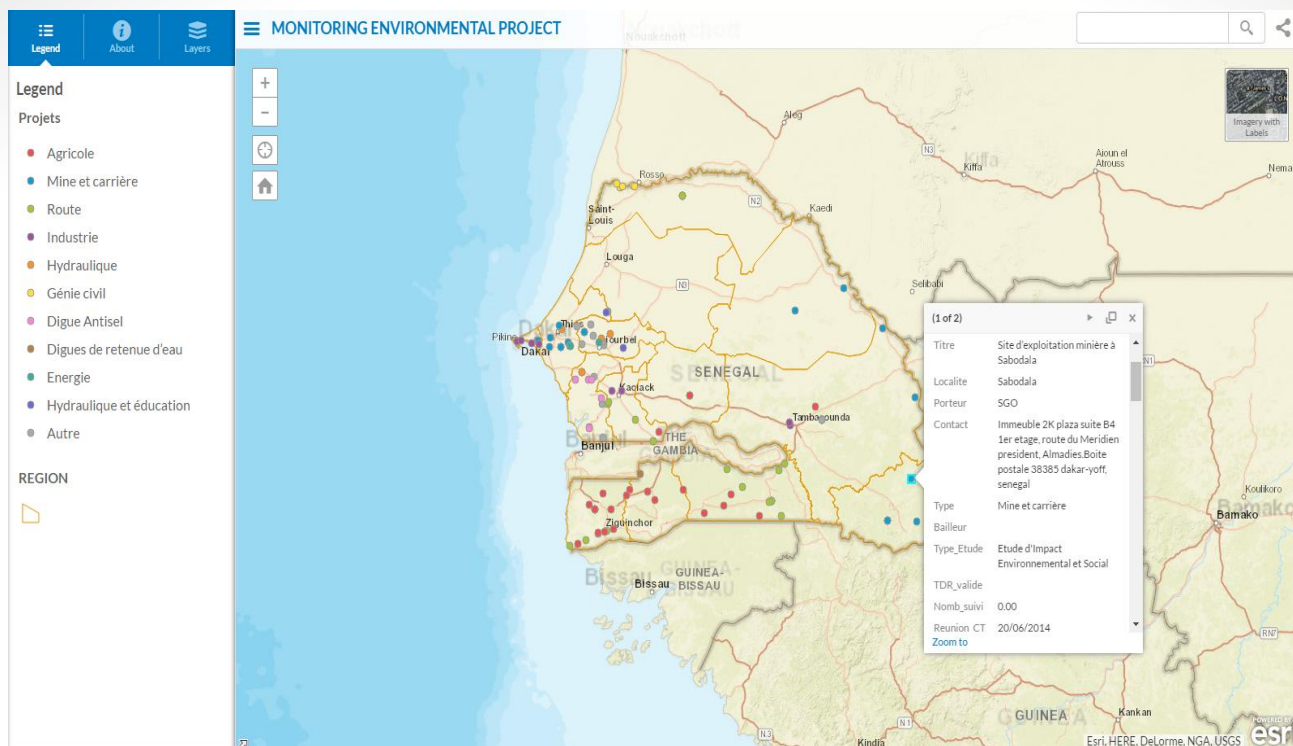

Source : Plateau SIG, Division des Evaluations d'Impact Environnemental, décembre 2016.

Ce plateau constitue une innovation, notamment dans le souci de propulser les évaluations environnementales sur la voie de l'émergence et l'inscrire dans une dynamique de veille environnementale en s'appuyant sur les nouvelles techniques de l'information à travers les Systèmes d'Information Géographiques (SIG).

La Division des Etudes d'Impact Environnemental a assisté à l'organisation des cent-quarante-huit **(148) activités de validation** (comité technique et d'audiences publiques) qui se sont tenues sur l'ensemble du territoire national.

- ❖ Dans les régions ci-dessous mentionnées, des activités de validation des rapports d'évaluation environnementale se sont tenues.

Dans la région de Dakar :

- cinquante-sept (57) réunions du comité technique et d'audiences publiques se sont tenues ;
- quarante-trois (43) rapports ont été validés sous réserve de l'intégration des recommandations, soit un taux 75,43 %;
- huit (08) rapports seront étudiés en comité restreint, soit 14,03 % des projets à valider ;
- Trois (03) rapports ont été rejetés et trois (03) réunions tenues en instance pour manquement, soit 05,26 % du taux de validation.

Le tableau ci-dessous présente le résumé des différentes réunions tenues dans la région de Dakar.

Tableau 4 : les projets soumis à validation dans la région de DAKAR.

PROMOTEUR	INTITULE DES PROJETS	SECTEUR	TYPE D'EVALUATION	ETAT D'AVANCEMENT DES PROJETS	REGIONS CONCERNEES
PAPEJF	CT EES PROJET D'APPUI A LA PROMOTION DE L'EMPLOI DES JEUNES ET DES FEMMES	EMPLOI	EES	REJETE POUR MANQUEMENT	THIES, ZIGUINCHOR, KOLDA, FATICK, KAOLACK, SEDHIOU
APIX	CT AE DU PROJET D'AUTOROUTE A PEAGE DAKAR DIAMNIADION, TRONCON MALICK SY - PATTE D'OIE - PIKINE	ROUTE	EES	VALIDER	DAKAR
APROSI	CT EES DU PROJET DE REALISATION DE LA PLATE FORME INDUSTRIELLE DE DIAMNIADION, PAR L'AGENCE D'AMENAGEMENT ET DE PROMOTION DES SITES INDUSTRIELS (APROSI) A DIAMNIADIO	INDUSTRIE	EES	VALIDER	DAKAR
PADAER	CT EES PROGRAMME D'APPUI AU DEVELOPPEMENT AGRICOLE ET A L'ENTREPRENARIAT RURAL (PADAER)	AGRICULTURE	EES	VALIDER	TAMBA, KEDOUGOU, KOLDA, MATAM
CGCOC	CT EES 200 SYSTÈME DE CGCOC	EAU ASSAINISSEMENT	EES	VALIDER	SAINT LOUIS, MATAM, LOUGA, KAFFRINE, TAMBACOUNDA, DIOURBEL, THIES, KAOLACK, FATICK, SEDHIOU, KOLDA, ZIGUINCHOR
UVS	CT EIES UVS	EDUCATION	EIES	VALIDER	DAKAR
OSCAR	CT EIES ARENE NATIONALE	GENIE CIVIL	EIES	VALIDER	DAKAR
FABRIMETAL	AP EIES FABRIMETAL	ALIMENTAIRE	EIES	VALIDER	DAKAR
OSCAR AFRIQUE	AP ARENE NATIONALE	GENIE CIVIL	EIES	VALIDER	DAKAR
AGETIP	CT EIES DIGUE DE DIOKOUL	GENIE CIVIL	EIES	ENVOYE EN CTR	DAKAR
AGETIP	CTR EIES DIGUE DE DIOKOUL	GENIE CIVIL	EIES	EN INSTANCE	DAKAR
CONTOUR GLOBAL	CT EIES CONTOUR GLOBAL	ENERGIE	EIES	VALIDER	DAKAR
SIMPA	CT AE SIMPA	INDUSTRIE	AE	REJETE POUR MANQUEMENT	DAKAR
AARS	CT EIES HOTEL HAZALAI	GENIE CIVIL	EIES	REJETE POUR MANQUEMENT	DAKAR
UNIVERSITE VIRTUELLE DU SENEGAL	AP UVS	EDUCATION	EIES	VALIDER	DAKAR
ENVOL IMMOBILIER	CT CM2D, ENVOL IMMOBILIER	GENIE CIVIL	EIES	ENVOYE EN CTR	DAKAR

PROMOTEUR	INTITULE DES PROJETS	SECTEUR	TYPE D'EVALUATION	ETAT D'AVANCEMENT DES PROJETS	REGIONS CONCERNEES
SONES	CT DESSALEMENT EAU DE MER AUX MAMMELLES	EAU ASSAINISSEMENT	EIES	VALIDER	DAKAR
SENELEC	CT ACTUALISATION DU CADRE DE GESTION ENVIRONNEMENTAL E ET SOCIALE ET DU CADRE POLITIQUE DE REINSTALLATION DU PASE SENELEC	ENERGIE	GCGES	VALIDER	DAKAR, KEDOUGOU, KOLDA, ZIGUINCHOR, SEDHIOU, MATAM
ONAS	AP BAIE DE HANN	EAU ASSAINISSEMENT	EIES	VALIDER	DAKAR
PATISEN	CT AUDIT ENVIRONNEMENTAL DES INSTALLATIONS DE PATISEN	ALIMENTAIRE	AE	VALIDER	DAKAR
GRAVILLONS MM & SITOR SA	EIES DU PROJET DE CONSTRUCTION D'UNE CARRIERE DE CALCAIRE A YENE	MINE ET CARRIERE	EIES	VALIDER	DAKAR
SONATEL	CT AUDIT ENVIRONNEMENTAL DES INSTALLATIONS DU SIEGE DE LA SONATEL	GENIE CIVIL	AE	ENVOYE EN CTR	DAKAR
AGERROUTE	CT EES PROMOVILLE	ROUTE	EES	VALIDER	SAINT LOUIS, MATAM, LOUGA, KAFFRINE, TAMBACOUNDA, DIOURBEL, THIES, KAOLACK, FATICK, DAKAR, KOLDA, ZIGUINCHOR, KEDOUGOU
SENELEC	CT EIES LIAISON SOUS MARINE 30 KVA DAKAR GOREE	ENERGIE	EIES	VALIDER	DAKAR
CERM KGO	CT EIES CERM	GENIE CIVIL	EIES	VALIDER	DAKAR
ALBATROS	CT EIES ALBATROS	INDUSTRIE	EIES	VALIDER	DAKAR
KGO CERM	AP EIES CERM	GENIE CIVIL	EIES	VALIDER	DAKAR
SENELEC	CT EIES DU PROJET DE CONSTRUCTION ET D'EXPLOITATION DE LA LIGNE HT 225 KV ENTRE KOUNOUNE ET PATTE D'OIE	ENERGIE	EIES	VALIDER	DAKAR
PAPEJF	CT EIES PAPEJ F	AGRICULTURE	EIES	ENVOYE EN CTR	DAKAR THIES
CETUD	CT EIES DU PROJET DE PREPARATION D'UNE EXPERIENCE PILOTE D'UN SYSTEME DE BUS RAPIDES SUR LA VOIE RESERVEE A DAKAR	ROUTE	EIES	ENVOYE EN CTR	DAKAR
FLASH AFRIQUE	CT EIES DU PROJET DE PRODUCTION D'HUILE ET DE FARINE DE POISSON AU PORT AUTONOME DE DAKAR EX LOCAUX AFRICAMER PAR FLASH AFRIQUE	ALIMENTAIRE	EIES	ENVOYE EN CTR	DAKAR

PROMOTEUR	INTITULE DES PROJETS	SECTEUR	TYPE D'EVALUATION	ETAT D'AVANCEMENT DES PROJETS	REGIONS CONCERNEES
ONAS	EVALUATION ENVIRONNEMENTALE ET STRATEGIQUE DU PROGRAMME D'ASSAINISSEMENT DE DIX VILLES AU SENEGA	EAU ASSAINISSEMENT	EES	VALIDER	DIOURBEL, SAINT-LOUIS, KAOLACK, LOUGA, MATAM, TAMBACOUNDA, THIES, DAKAR
ASER	CADRE DE GESTION ENVIRONNEMENTALE ET SOCIALE ET DU CADRE POLITIQUE DE REINSTALLATION DU PROGRAMME NATIONAL D'ELECTRIFICATION RURALE DU SENEGAL	ENERGIE	CGES	VALIDER	DIOURBEL, SAINT-LOUIS, FATICK, KAFFRINE, KAOLACK, KEDOUGOU, KOLDA, LOUGA, MATAM, TAMBACOUNDA, SEDHIOU, THIES, ZIGUINCHOR, DAKAR
AGENCE DE DEVELOPPEMENT MUNICIPALE	EES DU PLAN D'URBANISME DE DETAIL (PUD) DE LA ZONE DE PIKINE GUEDIWAYE DANS LE CADRE DU PROJET DE GESTION DES EAUX PLUVIALES	EAU ASSAINISSEMENT	EES	VALIDER	DAKAR
SENELEC	AP EIES LIAISON SOUS MARINE 30 KVA DAKAR GOREE	ENERGIE	EIES	VALIDER	DAKAR
CETUD	AP EIES DU PROJET DE PREPARATION D'UNE EXPERIENCE PILOTE D'UN SYSTEME DE BUS RAPIDES SUR VOIE RESERVE A DAKAR	ROUTE	EIES	VALIDER	DAKAR
CETUD	AP EIES DU PROJET DE PREPARATION D'UNE EXPERIENCE PILOTE D'UN SYSTEME DE BUS RAPIDES SUR VOIE RESERVE A DAKAR	ROUTE	EIES	VALIDER	DAKAR
SERVICES PETROLIERS SCHLUMBERGER	AUDIT DE MISE EN CONFORMITE REGLEMENTAIRE DES INSTALLATIONS DES SERVICES PETROLIERS SCHLUMBERGER	INDUSTRIE	AE	EN INSTANCE	DAKAR
SATREC	AUDIT ENVIRONNEMENTAL DES INSTALLATIONS DE SATREC	ALIMENTAIRE	AE	ENVOYE EN CTR	DAKAR
ICTS	CT EIES DU PROJET DE CONSTRUCTION ET D'EXPLOITATION D'UNE USINE DE FABRICATION DE TUBES ET TUYAUX EN PVC ET PEHD A DAIMIADIO	INDUSTRIE	EIES	VALIDER	DAKAR
CETUD	CTR EIES DU PROJET DE PREPARATION D'UNE EXPERIENCE PILOTE D'UN SYSTEME DE BUS RAPIDES SUR VOIE RESERVE A DAKAR	ROUTE	EIES	VALIDER	DAKAR

PROMOTEUR	INTITULE DES PROJETS	SECTEUR	TYPE D'EVALUATION	ETAT D'AVANCEMENT DES PROJETS	REGIONS CONCERNEES
TRAMETAL	EIES DU PROJET DE REALISATION D'UNE UNITE INDUSTRIELLE DE RECYCLAGE ET DE PRODUCTION LINGOKOTOS D'ALLUMINIUM ET METAUX DANS LA ZONE INDUSTRIELLE D'APROSI A DIAMNIADIO	INDUSTRIE	EIES	VALIDER	DAKAR
LACOSTE ET COMPAGNIE	PROJET DE CONSTRUCTION DE L'HOTEL HAYATT A DAKAR	GENIE CIVIL	EIES	VALIDER	DAKAR
SONES	AP EIE DU PROJET DE L'USINE DE DESSALEMENT D'EAU DE MER DE DAKAR	EAU ASSAINISSEMENT	EIES	VALIDER	DAKAR
CAIRN	RAPPORT COMPLEMENTAIRE D'EIES DE LA PHASE III DU PROGRAMME DE FORAGE SANGOMAR OFFSHORE PROFOND AU SENEGAL	GENIE CIVIL	EIES	VALIDER	DAKAR
CETUD	CGES ET DU CPR DU PROJET DE PREPARATION D'UNE EXPERIENCE PILOTE D'UN SYSTEME DE BUS RAPIDES SUR VOIE RESERVE A DAKAR	ROUTE	CGES ET CPR	VALIDER	DAKAR
SENELEC	CT EIES DU PROJET DE CONSTRUCTION ET D'EXPLOITATION DE LA LIGNE HT 225 KV ENTRE NOUAKCHOTT ET TOBENE	ENERGIE	EIES	VALIDER	THIES, LOUGA, SAINT LOUIS
ENERGIE DU FUTUR	EIES DU PROJET DE CONSTRUCTION D'UNE USINE DE RECYCLAGES DE PLASTIQUES ET PNEUS ET HUILES USAGES	INDUSTRIE	EIES	VALIDER	DAKAR
AGETIP	CTR EIES DIGUE DE DIOKOUL	GENIE CIVIL	EIES	EN INSTANCE	DAKAR
LACOSTE ET COMPAGNIE	AP EIES DU PROJET DE CONSTRUCTION DE L'HOTEL HAYATT A DAKAR	GENIE CIVIL	EIES	VALIDER	DAKAR
AGERROUTE	CT EES DU PROGRAMME ZERO BAC AU SENEGAL	ROUTE	EES	VALIDER	SAINT LOUIS, MATAM, SEDHIOU, ZIGUINCHOR
NOUVELLE MARGARINERIE DU SENEGAL	AUDIT ENVIRONNEMENTAL DE LA NMSN	INDUSTRIE	AE	VALIDER	DAKAR
TRAMETAL	AP EIES DU PROJET DE REALISATION D'UNE UNITE DE RECYCLAGE ET DE PRODUCTION DE LINGOTS D'ALUMINIUM DANS LA ZONE INDUSTRIELLE	INDUSTRIE	EIES	VALIDER	DAKAR

PROMOTEUR	INTITULE DES PROJETS	SECTEUR	TYPE D'EVALUATION	ETAT D'AVANCEMENT DES PROJETS	REGIONS CONCERNEES
	APROSI, A DIAMNIADIO				
ALBATROS	AP EIES DU PROJET INDUSTRIEL DE TRANSFORMATION D'ARRACHIDE	INDUSTRIE	EIES	VALIDER	DAKAR
PAPEJF	CTR EES DU PROJET D'APPUI A LA PROMOTION DE L'EMPLOI DES JEUNES ET DES FEMMES	EMPLOI	EES	ENVOYE EN CTR	DAKAR
MINISTERE DE LA PECHE MARITIME	CT EIES DU POINT DE DEBARQUEMENT AMENAGE DE SOUMBEDIOUNE	GENIE CIVIL	EIES	VALIDER	DAKAR
BARVAFOR	CT EIES DU PROJET DE DRAGAGE DE LA LAGUNE DE SOMONE	GENIE CIVIL	EIES	VALIDER	THIES

Source : base de données DEIE, décembre 2016.

Dans la région de Thiès :

- Quarante et une (41) réunions ont été tenues par le comité technique national et les collectivités locales. La majorité des projets (31), soit 75,60 % ont été validés ;
- Sept (7) projets seront étudiés en comité restreint, soit 17,05 % des projets à valider ;
- un (1) rapport a été rejeté pour manquement ;
- une (1) visite de site d'un projet d'audit de mise en conformité effectuée en attendant la programmation de la réunion du comité technique ;
- une (1) réunion annulée car la zone d'implantation du projet se situe dans une aire militaire.

Le tableau ci-dessous résume la situation de ces différents projets.

Tableau 5 : projets validés dans la région de THIES

PROMOTEUR	INTITULE DES PROJETS	SECTEUR	TYPE D'EVALUATION	ETAT D'AVANCEMENT DES PROJETS	REGIONS CONCERNEES
SENEGAL MINES MBODIENE	CT AUDIT ENVIRONNEMENTAL SENEGAL MINES MBODIENE	MINE	AE	VALIDER	THIES
ICS	CT EIES ICS	ENERGIE	EIES	VALIDER	THIES
SAPCO	CT EIES SAPCO POINTE SARENE	TOURISME	EIES	ENVOYE EN CTR	THIES

PROMOTEUR	INTITULE DES PROJETS	SECTEUR	TYPE D'EVALUATION	ETAT D'AVANCEMENT DES PROJETS	REGIONS CONCERNEES
SPGCC	CT EIES PROJET D'EXPLOITATION DE CARRIERE DANS LA FORET DE POUT, COMMUNE DE KEUR MOUSSA	MINES ET CARRIERE	EIES	VALIDER	THIES
SEDIMA	CT EIES SEDIMA	ELEVAGE	EIES	VALIDER	THIES
SERIGNE ISSAKHA MBACKE	CTR EIES SIM	MINE ET CARRIERE	EIES	VALIDER	THIES
SONES	CTR EIES DISEZ	EAU ASSAINISSEMENT	EIES	VALIDER	THIES
SEPHOS	AP EIES SEPHOS	MINES ET CARRIERE	EIES	VALIDER	THIES
SOFAMAC	CT AE SOFAMAC	INDUSTRIE	AE	VALIDER	THIES
ICS	AP EIES DES DEUX CHAUDIERES AUX ICS	ENERGIE	EIES	VALIDER	THIES
ENERGY RESSOURCES SA	CT EIES CENTRALE SOLAIRE DE MALICKOUNDA	ENERGIE	EIES	VALIDER	THIES
SAPCO	CTR EIES SAPCO	TOURISME	EIES	VALIDATION SURSI	THIES
SPGCC	AP EIES SPGCC	MINE ET CARRIERE	EIES	ANNULE	THIES
AGETIP	CT PGDSU	ASSAINISSEMENT	AI EIES	ENVOYE EN CTR	THIES
SENELEC	CT EIES CENTRALE AFRICA ENERGY TOBENE	ENERGIE	EIES	ENVOYE EN CTR	THIES
SODEVIT	CT AE SODEVIT	CARRIERE	AE	VISITE DE SITE EFFECTUEE	THIES
PROPLAST INDUSTRIE	AE PROPLAST INSDSTRIE	INDUSTRIE	AE	VALIDER	THIES
SOLARIA KIMA SARL	AP SOLARIA KIMA SARL	ENERGIE	EIES	VALIDER	THIES
SODEVIT	CT AE SODEVIT	CARRIERE	AE	ENVOYE EN CTR	THIES
SIM	AP SIM	MINE ET CARRIERE	EIES	VALIDER	THIES
AGERROUTE	CT EIES DU PROJET DE CONSTRUCTION DE L'AUTOROUTE AUTOROUTE THIES MALICK SY	ROUTE	EIES	ENVOYE EN CTR	THIES
SAPCO	CTR EES DU PROJET DE PLAN D'AMENAGEMENT DE LA ZONE TOURISTIQUE DE POINTE SARENE	TOURISME	EIES	VALIDER	THIES
SONES	CT EIES DU PROJET DE RENFORCEMENT DE L'AMELIORATION EN EAU POTABLE DE L'AXE MBOUR MBODIENE ET NGUEKHOKH	ROUTE	EIES	ENVOYE EN CTR	THIES
TEN MERINA NDAKHAR	CT EIES DU PROJET DE CONSTRUCTION ET D'EXPLOITATION D'UNE CENTRALE SOLAIRE DE 20 MW A MBOUCKY, DANS LA COMMUNE DE MERINA DAKHAR, THIES	ENERGIE	EIES	VALIDER	THIES

PROMOTEUR	INTITULE DES PROJETS	SECTEUR	TYPE D'EVALUATION	ETAT D'AVANCEMENT DES PROJETS	REGIONS CONCERNEES
SONES	CT EIES DU PROJET DE CONSTRUCTION DE SEPT FORAGES DANS LE CHAMPS CAPTANT DE TASSETTE ET D'UNE CONDUITE DE ROULEMENT VERS LE RESEAU DE THIES	EAU ASSAINISSEMENT	EIES	VALIDER	THIES
TEN MERINA NDAKHAR	AP EIES DU PROJET DE CONSTRUCTION ET D'EXPLOITATION D'UNE CENTRALE SOLAIRE DE 20 MW A MBOUCKY, DANS LA COMMUNE DE MERINA DAKHAR, THIES	ENERGIE	EIES	VALIDER	THIES
AGERROUTE	AP EIES AUTOROUTE THIES TIVAOUNE	ROUTE	EIES	VALIDER	THIES
SENELEC	CTR PROJET DE LIGNE DOUBLE TERNE 225 KV CENTRALE AFRICA ENERGY-TOBENE	ENERGIE	EIES	VALIDER	THIES
AGETIP	AP EIES DU PROJET DE CONSTRUCTION D'UN CENTRE INTEGRE DE VALORISATION DES DECHETS (CIVD) A TIVAOUANE	EAU ASSAINISSEMENT	EIES	VALIDER	THIES
APIX	CT EIES DU CADRE POLITIQUE DE REINSTALLATION DU PROJET DE RESTAURATION, PROTECTION ET D'ENTRETIEN DE PLAGE DE SALY	GENIE CIVIL	EIES	VALIDER	THIES
APIX	AP EIES DU CADRE POLITIQUE DE REINSTALLATION DU PROJET DE RESTAURATION, PROTECTION ET D'ENTRETIEN DE PLAGE DE SALY	GENIE CIVIL	EIES	VALIDER	THIES
SONES	AP DU PROGRAMME D'URGENCE COMPLEMENTAIRE DE L'AEP DE DAKAR A PARTIR DE TASSETTE	EAU ASSAINISSEMENT	EIES	VALIDER	THIES
SONES	AP DES ETUDES D'EXECUTION POUR LE RENFORCEMENT DE L'AEP DE L'AXE MBOUR MBODIENE ET DE NGUEKOKH	EAU ASSAINISSEMENT	EIES	VALIDER	THIES
SYPROM	CT EIES DU PROJET D'EXPLOITATION DE GISEMENTS DE PHOSPHATE DANS LA ZONE DE THOUN LAM LAM	MINE	EIES	VALIDER	THIES
SONES	AP DU PROJET D'ALIMENTATION EN EAU POTABLE DE LA ZONE ECONOMIQUE SPECIALE (DISEZ)	EAU ASSAINISSEMENT	EIES	VALIDER	THIES

PROMOTEUR	INTITULE DES PROJETS	SECTEUR	TYPE D'EVALUATION	ETAT D'AVANCEMENT DES PROJETS	REGIONS CONCERNEES
CIMENT DU SAHEL	CT CIMENT DU SAHEL	MINE ET CARRIERE	EIES	REJETER POUR MANQUEMENT	THIES
SENELEC	AP EIES DU PROJET DE LIAISON 225 KV AFRICA ENERGY TOBENE	ENERGIE	EIES	VALIDER	THIES
SOCIETE DIA PLASTIQUE	CT EIES DU PROJET D'OUVERTURE D'UNE USINE DE TRANSFORMATION ET DE RECYCLAGE DE PRODUITS EN PLASTIQUES, DANS LA COMMUNE DE KEUR MOUSSA	INDUSTRIE	EIES	VALIDER	THIES
SONES	AP DES INSTALLATIONS DE LA STATION DE DEFLUORISATION DE THIADIAYE	EAU ASSAINISSEMENT	AE	VALIDER	THIES
SONES	CTR DES ETUDES D'EXECUTION POUR LE RENFORCEMENT DE L'AEP DE L'AXE MBOUR MBODIENE ET DE NGUEKOKH	EAU ASSAINISSEMENT	EIES	VALIDER	THIES
ENTREPRISE GENERALE D'EQUIPEMENT	CT PROJET D'EXPLOITATION D'UNE CARRIERE DE CALCAIRE DANS LA COMMUNE DE LA FORET CLASSEE DE POUT, PAR L'ENTREPRISE GENERALE D'EQUIPEMENT (EGE)	MINE ET CARRIERE	EIES	VALIDER	THIES

Source : base de données DEIE, décembre 2016

Dans la région de Diourbel :

- trois (3) projets ont fait objet de validation et au cours de laquelle, deux (2) rapports ont été validés par le comité technique, soit un taux de 66,66 % ;
- un (1) rapport sera étudié en comité restreint pour intégration des recommandations du comité technique, soit 33,33 % des rapports à valider.

Le tableau ci-dessous résume les résultats des différentes réunions tenues.

Tableau 6 : projets validés dans la région de DIOURBEL

PROMOTEUR	INTITULE DES PROJETS	SECTEUR	TYPE D'EVALUATION	ETAT D'AVANCEMENT DES PROJETS	REGIONS CONCERNEES
AGETIP	CT EIES DU PROJET DE CONSTRUCTION D'UN CENTRE INTEGRE DE VALORISATION DES DECHETS (CIVD) A TOUBA DANS LA REGION DE DIOURBEL	ASSAINISSEMENT	EES	VALIDER	DIOURBEL
AGETIP	CT EIES DU PROJET DE CONSTRUCTION D'UN CENTRE INTEGRE DE VALORISATION DES DECHETS (CIVD) A	ASSAINISSEMENT	EES	ENVOYE EN CTR	DIOURBEL

PROMOTEUR	INTITULE DES PROJETS	SECTEUR	TYPE D'EVALUATION	ETAT D'AVANCEMENT DES PROJETS	REGIONS CONCERNEES
	TOUBA DANS LA REGION DE DIOURBEL				
AGETIP	AP EIES DU PROJET DE CONSTRUCTION D'UN CENTRE INTEGRE DE VALORISATION DES DECHETS (CIVD) A TOUBA DANS LA REGION DE DIOURBEL	EAU ASSAINISSEMENT	EIES	VALIDER	DIOURBEL

Source : base de données DEIE, décembre 2016.

Dans **la région Kaffrine** : un (1) rapport a été validé par le comité technique, soit un taux de 100 %.

Le tableau ci-dessous résume la situation de ce projet.

Tableau 7 : projet validé dans la région de KAFFRINE

PROMOTEUR	INTITULE DES PROJETS	SECTEUR	TYPE D'EVALUATION	ETAT D'AVANCEMENT DES PROJETS	REGIONS CONCERNEES
SONES	CT EIES SONES KAFFRINE	EAU ASSAINISSEMENT	EIES	VALIDATION SOUS RESERVE	KAFFRINE

Source : base de données DEIE, décembre 2016.

Dans **la région de Kolda** toutes les réunions tenues par le comité technique et la collectivité locale ont validé. Le tableau ci-dessous renferme les différentes caractéristiques du projet.

Tableau 8 : projet validé dans la région de KAFFRINE

CONSULTANTS	PROMOTEUR	INTITULE DES PROJETS	SECTEUR	TYPE D'EVALUATION	ETAT D'AVANCEMENT DES PROJETS	REGIONS CONCERNEES
HPR ANKH	SENELEC	CT EIE PROJET D'EXTINCTION DE LA CENTRALE DE KOLDA ET RACCORDEMENT DES LOCALITES SUR LE RESEAU 30 KV DE BOUTOUTE VIA TANAF	ENERGIE	EIE	VALIDER	KOLDA
HPR ANKH	SENELEC	AP EIE PROJET D'EXTINCTION DE LA CENTRALE DE KOLDA ET RACCORDEMENT DES LOCALITES SUR LE RESEAU 30 KV DE BOUTOUTE VIA TANAF	ENERGIE	EIES	VALIDER	KOLDA

Source : base de données DEIE, décembre 2016.

Dans **la région de Tambacounda** : une réunion a été organisée et validée par la collectivité locale. Le tableau ci-dessous renferme les différentes caractéristiques.

Tableau 9 : projet validé dans la région de Tambacounda

PROMOTEUR	INTITULE DES PROJETS	SECTEUR	TYPE D'EVALUATION	ETAT D'AVANCEMENT DES PROJETS	REGIONS CONCERNEES
AGERROUTE	AP EIES RN2 TAMBACOUNDA	ROUTE	EIES	VALIDER	TAMBACOUNDA

Source : base de données DEIE, décembre 2016.

Dans la région de Kaolack :

Trois réunions (3) ont été tenues par le comité technique pour la validation des rapports d'évaluation environnementale. Un (1) rapport a été validé, les deux autres seront étudiés en comité restreint pour l'intégration des recommandations du comité technique.

Le tableau ci-dessous résume les résultats des différentes réunions tenues.

Tableau 10 : projets soumis à validation dans la région de KAOLACK

PROMOTEUR	INTITULE DES PROJETS	SECTEUR	TYPE D'EVALUATION	ETAT D'AVANCEMENT DES PROJETS	REGIONS CONCERNEES
WEST AFRICA OIL	CT EIES WEST AFRICA OIL	ENERGIE	EIES	VALIDER	KAOLACK
AGETIP	CT EIES DU PROJET DE CONSTRUCTION D'UN CENTRE INTEGRE DE VALORISATION DES DECHETS (CIVD) A TOUBA DANS LA REGION DE KAOLACK	ASSAINISSEMENT	AI EIES	ENVOYE EN CTR	KAOLACK
AGETIP	CT EIES DU PROJET DE CONSTRUCTION D'UN CENTRE INTEGRE DE VALORISATION DES DECHETS (CIVD) A TOUBA DANS LA REGION DE KAOLACK	ASSAINISSEMENT	AI EIES	ENVOYE EN CTR	KAOLACK

Source : base de données DEIE, décembre 2016.

Dans la région de Kédougou, tous les rapports ont été validés par le comité technique soit un taux de 100 %.

Le tableau ci-dessous présente le résumé des différentes réunions tenues.

Tableau 11 : projets validés dans la région de KEDOUGOU

PROMOTEUR	INTITULE DES PROJETS	SECTEUR	TYPE D'EVALUATION	ETAT D'AVANCEMENT DES PROJETS	REGIONS CONCERNEES
AGERROUTE	CT EIES POUR LES TRAVAUX D'AMENAGEMENT ET BITUMAGE DE LA ROUTE DE KEDOUGOU SALEMATA Y COMPRIS LA BRETELLE DE KEDOUGOU - BENDIFELO	ROUTE	EIES	VALIDER	KEDOUGOU
AGERROUTE	AP TRAVAUX DE BITUMAGE ROUTE KEDOUGOU SALEMATA	ROUTE	EIES	VALIDER	KEDOUGOU

Source : base de données DEIE, décembre 2016.

Dans **la région de Louga**, l'ensemble des rapports d'études d'impact ont été validés, soit un pourcentage de 100 %.

Le tableau ci-après regroupe les caractéristiques des différents projets.

Tableau 12 : projets validés dans la région de LOUGA

PROMOTEUR	INTITULE DES PROJETS	SECTEUR	TYPE D'EVALUATION	ETAT D'AVANCEMENT DES PROJETS	REGIONS CONCERNEES
BIOSOY	CT PROJET AGRICOLE BIO	AGRICULTURE	EIE	VALIDER	LOUGA
EDS EXIMAG	CT EIES CENTRALE SOLAIRE A SAKAL DES EXIMAG	ENERGIE	EIES	VALIDER	LOUGA
EDS EXIMAG	AP EIES CENTRALE SOLAIRE A SAKAL DES EXIMAG	ENERGIE	EIES	VALIDER	LOUGA
PREFELAG	AP EIES PREFELAG LOUGA	EAU ASSAINISSEMENT	EIES	VALIDER	LOUGA
SONES	CT EIES SONES KEUR MOMAR SARR	EAU ASSAINISSEMENT	EIES	VALIDER	LOUGA
BIOSOY	AP BIO SOY	AGRICULTURE	EIES	VALIDER	LOUGA
SONES	CT PAR KEUR MOMAR SARR SONES	EAU ASSAINISSEMENT	PAR	VALIDER	LOUGA
AFRIG SA	CT EIES DU PROJET D'EXPLOITATION DE GISEMENT DE PHOSPHATE DANS LA ZONE DE KEBEMER	MINES ET CARRIERE	EIES	VALIDATION SOUS RESERVE D'UNE PROPOSITION DE PAR	LOUGA
SONES	AP EIE DE LA COMPOSANTE REALISATION D'UN POSTE TRANSFORMATEUR 225 / 90 KV A SAKAL ET D'UNE LIGNE 90 KV ENTRE SAKAL ET L'USINE KEUR MOMAR SARR	EAU ASSAINISSEMENT	EIES	VALIDER	LOUGA
SONES	PLAN DE REINSTALLATION DE LA CONSTRUCTION DE LA TROISIEME STATION DE		EIES	VALIDER	LOUGA

PROMOTEUR	INTITULE DES PROJETS	SECTEUR	TYPE D'EVALUATION	ETAT D'AVANCEMENT DES PROJETS	REGIONS CONCERNEES
	TRAITEMENT D'EAU ET SES RENFORCEMENTS EN AVAL				
ONAS	AP EIE DE LA COMPOSANTE REALISATION D'UN POSTE TRANSFORMATEUR 225 / 90 KV A SAKAL ET D'UNE LIGNE 90 KV ENTRE SAKAL ET L'USINE KEUR MOMAR SARR PAR L'ONAS	EAU ASSAINISSEMENT	EIES	VALIDER	LOUGA
ONAS	PLAN DE REINSTALLATION DE LA CONSTRUCTION DE LA TROISIEME STATION DE TRAITEMENT D'EAU ET SES RENFORCEMENTS EN AVAL PAR LA SONES	EAU ASSAINISSEMENT	EIES	VALIDER	LOUGA

Source : base de données DEIE, décembre 2016.

Dans **la région de Matam**, tous les rapports soumis au comité technique ont fait l'objet de validation, soit 100% des projets.

Tableau 13 : projets validés dans la région de MATAM

PROMOTEUR	INTITULE DES PROJETS	SECTEUR	TYPE D'EVALUATION	ETAT D'AVANCEMENT DES PROJETS	REGIONS CONCERNEES
AGEROUTE	AP EIES RN2 MATAM	ROUTE	EIES	VALIDER	MATAM
AGEROUTE	EIES POUR LES TRAVAUX DE CONSTRUCTION DES PONTS DE GANGEL SOULEY ET WINDOU BOSSEABE ET LEURS VOIES D'ACCES	ROUTE	EIES	VALIDER	MATAM
AGEROUTE	AP EIES POUR LES TRAVAUX DE CONSTRUCTION DES PONTS DE GANGEL SOULEY ET WINDOU BOSSEABE ET LEURS VOIES D'ACCES	ROUTE	AE	VALIDER	MATAM
AGEROUTE	AP EIES POUR LES TRAVAUX DE CONSTRUCTION DES PONTS DE GANGEL SOULEY ET WINDOU BOSSEABE ET LEURS VOIES D'ACCES	ROUTE	AE	VALIDER	MATAM
SENSOL	AP EIES PROJET DE CONSTRUCTION ET D'EXPLOITATION D'UNE CENTRALE SOLAIRE DE 15 MW A OUROSSOGUI	ENERGIE	EIES	VALIDER	MATAM

PROMOTEUR	INTITULE DES PROJETS	SECTEUR	TYPE D'EVALUATION	ETAT D'AVANCEMENT DES PROJETS	REGIONS CONCERNEES
DIRECTION DES ROUTES	CT EIES DU PROJET DE REALISATION DE PISTES RURALES D'UNLINEAIRE TOTAL DE 229 KM, DANS LA REGION DE MATAM	ROUTE	EIES	VALIDER	MATAM

Source : base de données DEIE, décembre 2016.

Dans la région de **Fatick** s'est tenue deux réunions, toutes validées par le comité technique et la collectivité locale. Le tableau ci-dessous renferme les différentes caractéristiques.

Tableau 14 : projets validés dans la région de Fatick

PROMOTEUR	INTITULE DES PROJETS	SECTEUR	TYPE D'EVALUATION	ETAT D'AVANCEMENT DES PROJETS	REGIONS CONCERNEES
ASCOR AFRIQUE	EIES DU PROJET DE CONSTRUCTION D'UNITE INDUSTRIELLE DE RAFFINAGE DE SEL	INDUSTRIE	EIES	VALIDER	FATICK
ASCOR AFRIQUE	AP EIES DU PROJET DE CONSTRUCTION D'UNITE INDUSTRIELLE DE RAFFINAGE DE SEL	INDUSTRIE	EIES	VALIDER	FATICK

Source : base de données DEIE, décembre 2016.

Concernant **la région de Saint Louis**, sur les douze (12) projets soumis au comité technique pour validation, deux (2) rapports devront être étudiés par le comité restreint, soit un taux de validation de 83,33 %.

Tableau 15 : projets validés dans la région de SAINT LOUIS

PROMOTEUR	INTITULE DES PROJETS	SECTEUR	TYPE D'EVALUATION	ETAT D'AVANCEMENT DES PROJETS	REGIONS CONCERNEES
AGERROUTE	CTR EIE DES TRAVAUX DE REHABILITATION DE LA ROUTE DE L'HYDROBASE A SAINT LOUIS	ROUTE	EIE	ENVOYE EN CTR	SAINT LOUIS
PDIDAS	CT GES DU PROJET DE DEVELOPPEMENT INCLUSIF ET DURABLE DE L'AGROBUSINESS AU SENEGAL (PDIDAS)	AGRICULTURE	GES	VALIDER	SAINT LOUIS
PDIDAS	CT EIES PDIDAS	AGRICULTURE	CGES	VALIDER	SAINT LOUIS
AGERROUTE	CT EIES RN2	ROUTE	EIES	VALIDER	SAINT LOUIS
AGERROUTE	AP EIES RN2 SAINT LOUIS	ROUTE	EIES	VALIDER	SAINT LOUIS
AGERROUTE	AP EIES ROUTE DE L'HYDROBASE	ROUTE	EIES	VALIDER	SAINT LOUIS
PREFELAG	CTR EIES PREFELAG	EAU ASSAINISSEMENT	EIES	VALIDER	SAINT LOUIS
PREFELAG	AP EIES PREFELAG SAINT LOUIS	EAU ASSAINISSEMENT	EIES	VALIDER	SAINT LOUIS
AGERROUTE	CT EIES DU PROJET DES TRAVAUX DE CONSTRUCTION DU PONT DE ROSSO	GENIE CIVIL	EIES	VALIDER	SAINT LOUIS

AGERROUTE	CT EIES DU PROJET DES TRAVAUX DE CONSTRUCTION DU PONT DE ROSSO	GENIE CIVIL	EIES	VALIDER	SAINT LOUIS
SENEGINDIA	CT AE SENEG INDIA	AGRICULTURE	AE	VALIDER	SAINT LOUIS
DIRECTION DES ROUTES	CT EIES DU PROJET DE REALISATION DE PISTES RURALES D'UNLINEAIRE TOTAL DE 229 KM, DANS LA REGION DE SAINT LOUIS	ROUTE	EIES	ENVOYE EN CTR	SAINT LOUIS

Source : base de données DEIE, décembre 2016.

Dans **la région de Sédhiou**, tous les projets soumis au comité technique ont fait l'objet de validation, soit 100% des projets.

Tableau 15 : projets validés dans la région de SEDHIOU

PROMOTEUR	INTITULE DES PROJETS	SECTEUR	TYPE D'EVALUATION	ETAT D'AVANCEMENT DES PROJETS	REGIONS CONCERNEES
AGERROUTE	CT TRAVAUX DE BITUMAGE BOUCLE DU BOUDIER	ROUTE	EIES	VALIDER	SEDHIOU
AGERROUTE	AP EIES DU PROJET DES TRAVAUX D'AMENAGEMENT ET DE BITUMAGE DE LA BOUCLE DU BOUDIER	ROUTE	EIES	VALIDER	SEDHIOU
AGERROUTE	AP EIES POUR LES TRAVAUX DE REHABILITATION DE LA ROUTE SENOBA ZIGUINCHOR	ROUTE	EIES	VALIDER	SEDHIOU

Source : base de données DEIE, décembre 2016.

Dans **la région de Ziguinchor**, tous les projets soumis au comité technique ont fait l'objet de validation, soit 100% des projets.

Tableau 16 : projets validés dans la région de Ziguinchor

PROMOTEUR	INTITULE DES PROJETS	SECTEUR	TYPE D'EVALUATION	ETAT D'AVANCEMENT DES PROJETS	REGIONS CONCERNEES
SENELEC	CT EIE DU PROJET DE CREATION LIGNE 225 KV KOLDA ZIGUINCHOR DE 153 KM EN MONOTERNE	ENERGIE	EIE	VALIDER	ZIGUINCHOR
AGERROUTE	AP EIES POUR LES TRAVAUX DE REHABILITATION DE LA ROUTE SENOBA ZIGUINCHOR	ROUTE	EIES	VALIDER	ZIGUINCHOR
SENELEC	AP LIGNE 225 KV ZIGUINCHOR	ENERGIE	EIES	VALIDER	ZIGUINCHOR

Source : base de données DEIE, décembre 2016.

La Direction de l'Environnement et des Etablissements Classés a délivré quatre-vingt-deux **(82) certificats de conformité** portant autorisation pour le démarrage des projets soumis à validation durant l'année 2016.

Tableau 17 : projets qui ont reçu le quitus environnemental

PROMOTEUR	INTITULE
ACTING	AIE DU PROJET D'ASSAINISSEMENT CONCERTÉ, TOTAL ET INTEGRÉ DU QUARTIER GUET NDAR (ACTING)
AGEROUTE	EIES DES TRAVAUX DE REABILITATION DE LA ROUTE SENOBA ZIGUINCHOR
AGEROUTE	EIE DES TRAVAUX D'AMENAGEMENT ET DE BITUMAGE DE LA ROUTE KEDOUGOU SALEMATA
AGEROUTE	EIES DU PROJET DE REHABILITATION DE LA ROUTE DE L'HYDROBASE
AGEROUTE	EIES DES TRAVAUX D'AMENAGEMENT ET DE BITUMAGE DE LA ROUTE JOAL SAMBA DIA DJIFFERE 42 KM
AGEROUTE	EES DU PROGRAMME DE MODERNISATION DES VILLES DU SENEGAL (PROMOVILLE)
AGEROUTE	EIES POUR LES TRAVAUX DE BITUMAGE DE LA BOUCLE DU BOUDIER
AGEROUTE	EIES POUR LES TRAVAUX D'AMENAGEMENT ET BITUMAGE DE LA ROUTE DE KEDOUGOU SALEMATA Y COMPRIS LA BRETELLE DE KEDOUGOU - BENDIFELO
AGEROUTE	EIES DU PROJET DE REHABILITATION DE LA ROUTE NDIOUM - BAKEL (335) Y COMPRIS L'AMENAGEMENT ET LE BITUMAGE D'INFRASTRUCTURE ROUTIERES DANS L'ILE A MORPHIL
AGEROUTE	EIES POUR LES TRAVAUX DE CONSTRUCTION DE L'AUTOROUTE THIES - TIVAOUANE
AIR LIQUIDE	ETUDE DE DANGERS REACTUALISEE DU PGES DES TRAVAUX DE REAMENAGEMENT DES INSTALLATIONS D'AIR LIQUIDE SENEGAL, SISE A BEL AIR
ANAT	EES DU SCHEMA DIRECTEUR D'AMENAGEMENT ET DE DEVELOPPEMENT TERRITOIRE (SDADT) DE LA ZONE DAKAR- THIES - MBOUR
APIX	AUDIT ENVIRONNEMENTAL DE CONFORMITE REGLEMENTAIRE DE L'AUTOROUTE (AXE MALICK SY - PATTE D'OIE- PIKINE)
APROSI	EES DU PROJET DE REALISATION DE LA DEUXIEME PLATE FORME INDUSTRIELLE A DIAMNIADIO
ASTRON	PROJET D'EXPLOITATION DES SABLES MINERALISES ET SUBSTANCES CONNEXES DU GISEMENT DE NIAFRANG EN CASAMANCE
BAOBAB MINING CHEMICAL CORPS SA	EIES D'UNE PETITE MINE DE PHOSPHATE A GADDE BISSIK

PROMOTEUR	INTITULE
BIOSOY	EIE DU PROJET DE PRODUCTION AGRICOLE BIO
BOLLORE AFRICA LOGISTIQUE	AUDIT ENVIRONNEMENTAL DES INSTALLATION DE BOLLORE AFRICA LOGISTIQUE
CASL	PROJET D'EXPLOITATION AGRICOLE DE 2024?5 HA SUR LE DJEUSS NORD ET D'UNE UNITE AGRO-INDUSTRIELLE DE 2X8 T/H
CEAS	EIE DU PROJET DE GESTION DE PROXIMITE DES DECHETS MENAGERS DE LA COMMUNE DE NDADE
CERM	EIES DU PROJET DE CONSTRUCTION D'UN CENTRE DE RADIOTHERAPIE DES MAMELLES A DAKAR
CETUD	EIES DU PROJET DE PREPARATION D'UNE EXPERIENCE PILOTE D'UN SYSTEME DE BUS RAPIDES SUR VOIE RESERVEE A DAKAR
CGCOC GROUP	EES DU PROJET DE CONSTRUCTION DE SYSTEMES EN ALIMENTATION EN EAU POTABLE
CONTOUR GLOBAL	EIES ACTUALISE DU PROJET D'EXTENSION DE LA CENTRALE DU CAP DES BICHES
CRAMS	PROJET DE MODERNISATION ET D'EXTENSION DU COMPTOIR DE RECHERCHE AQUACOLE ET MYTILICOLE DU SENEGAL
CSTT-AO	PROJET DE CONSTRUCTION D'UN BUREAU DE TRANSIT A MOUSSALA PAR LA CSTT-AO
DIRECTION DE LA PLANIFICATION ET DE LA REFORME DE L'EDUCATION	EIES DU PAQUET-EF
DIRECTION DES PECHEES MARITIMES	EIES DU PROJET DE CONSTRUCTION DU QUAIS DE PECHE DE NGAPAROU ET DE POINTE SARENE (PROCOVAL)
DIRECTION DES ROUTES	EIE DU PROJET DE CONSTRUCTION DU PONT DE ROSSO
EDS EXIMAG SA	EIES DU PROJET D'EXPLOITATION D'UN CENTRALE SOLAIRE DE 20 MW A SAKAL
FABRIMETAL SENEGAL	EIES DU PROJET D'INSTALLATION D'UNE UNITE DE PRODUCTION DE FER A BETON ET D'ACIER A SEBIKHOTANE
IBS	AUDIT ENVIRONNEMENTAL DE CONFORMITE REGLEMENTAIRE DES INSTALLATIONS DE L'INDUSTRIE DES BOISSONS DU SENEGAL IBS
ICS	EIES DU PROJET D'INSTALLATION DE DEUX CHAUDIERES A CHARBON SUR LE SITE DES ICS DE DAROU
LACOSTE ET COMPAGNIE	PROJET DE CONSTRUCTION DE L'HOTEL HAYATT A DAKAR
MAKO EXPLORATION COMPAGNIY SA	EIES PROJET AURIFERE DE MAKO
ONAS	EVALUATION ENVIRONNEMENTALE STRATEGIQUE DU PROGRAMME D'ASSAINISSEMENT DE DIX VILLES AU SENEGAL
ONAS	ASSAINISSEMENT EIES DES TRAVAUX D'ASSAINISSEMENT DES EAUX USEES ET DE DRAINAGE DES EAUX PLUVIALES DANS LA VILLE DE FATICK

PROMOTEUR	INTITULE
PROGRAMMA D'APPUI AU DEVELOPPEMENT AGRICOL ET A L'ENTREPRENARIAT RURAL	EIES DU PROGRAMMA D'APPUI AU DEVELOPPEMENT AGRICOL ET A L'ENTREPRENARIAT RURAL
PARC EOLIEN DE TAIBA NDIAYE	EIES REACTUALISEE DU PARC EOLIEN DE TAIBA NDIAYE
PASALOUMAKAF	PROJET D'APPUI A LA SECURITE ALIMENTAIRE DANS LES REGIONS DE LOUGA, MATAM ET KAFFRINE
PIROGUE BLEUE SARL	PROJET DE CONSTRUCTION ET D'EXPLOITATION D'UNE UNITE DE TRAITEMENT DE PRODUITS HALIEUTIQUES A KINIABOUR 1 DANS LA REGION DE THIES
PORT AUTONOME DE DAKAR	AUDIT ENVIRONNEMENTAL DE S INSTALLATIONS DU PORT AUTONOME DE DAKAR
PRAPS	CGES DU PROJET REGIONAL D'APPUI AU PASTORALISME AU SAHEL
PRAPS	PREPARATION DU CADRE DE POLITIQUE DE REINSTALLATION DES POPULATIONS (CPRP-SENEGAL
PREFELAG	EIES DU PROJET DE RESTAURATION DES FONCTIONS ECOLOGIQUES ET ECONOMIQUE DE LAC DE GUIERS
PROCOVAL JICA	EIES DU PROJET DE CONSTRUCTION ET D'EXPLOITATION DES QUAIS DE PECHE DE NGAPAROU ET POINTE SARENE
PROPLAST	AUDIT ENVIRONNEMENTAL DE PROPLAST INDUSTRIE
SAPCO	EVALUATION ENVIRONNEMENTALE STRATEGIQUE DU PROJET DE PLAN STRATEGIQUE DU PROJET DE PLAN D'AMENAGEMENT DE LA ZONE TOURISTIQUE DE POINTE SARENE
SENEGINDIA SARL	AUDIT ENVIRONNEMENTAL DES INSTALLATIONS AGRICOLES DE LA SOCIETE SENEGINDIA
SENELEC	EIES LOT 2 DU PROJET D'EXTENSION DE LA CENTRALE ELECTRIQUE DE BEL AIR
SENELEC	EIES DU PROJET DE RENOUVELLEMENT DE LA LIGNE 30 KV OUROSSOGUI OREFONDE EN ASTER 148
SENERGY PV SA	ETUDE D'IMPACT ENVIRONNEMENTAL DE LA CENTRALE SOLAIRE DE SANTHIOU MEKHE
SOCIETE SERIGNE GUEYE ET FILS	PROJET DE REALISATION ET D'EXPLOITATION D'UNE STATION SERVICE
SIM	EIES DU PROJET D'OUVERTURE ET D'EXPLOITATION D'UNE CARRIERE DANS LA FORET CLASSEE DE POUT
SOCIETE DE CULTURES LEGUMIERES	UNITE DE PRODUCTION DE DIAMA, DJAMA ET AGRINORD DE LA SOCIETE DE CULTURES LEGUMIERES (SCL)
SOLARIA KIMA	EIE DU PROJET DE CONSTRUCTION ET D'EXPLOITATION DE LA CENTRALE SOLAIRE PV DE 20 MW A MALICOUNDA
SONATEL	PROJET DE POSE DE CABLES A FIBRES OPTIQUES (RESTORE 5A, RESTORE 6, KSB ET TDK)
SSPT	EIES DU PROJET D'EXPLOITATION DE PHOSPHATE DE CHAUX DANS LE SECTEUR DE LAM LAM PAR LA SOCIETE SSPT

PROMOTEUR	INTITULE
TEN MERINA NDAKHAR SUARL	PROJET D'INSTALLATION D'UNE CENTRALE SOLAIRE DE 20 MW DANS LA COMMUNAUTE RURALE DE MERINA DAKHAR
UNIVERSITE VIRTUELLE DU SENEGAL	EIES DU PROJET DE REALISATION DE L'UNIVERSITE VIRTUELLE DU SENEGAL A DIAMNIADIO
UVS	EIES DU PROJET DE CONSTRUCTION DE L'UNIVERSITE VIRTUELLE DU SENEGAL A DAIMNIADIO
WAO	PROJET DE REAMLIATION ET D'EXPLOITATION D'UN ATELIER D'EXTRACTION PAR SOLVANT D'HUILES DE GRAINES OLEAGINEUSES DANS L'UNITE DE WAO A KAHONE
ASER	CADRE DE GESTION ENVIRONNEMENTALE ET SOCIALE ET DU CADRE POLITIQUE DE REINSTALLATION DU PROGRAMME NATIONAL D'ELECTRIFICATION RURALE DU SENEGAL
CETUD	CADRE DE GESTION ENVIRONNEMENTALE ET SOCIALE (CGES) ET CADRE DE POLITIQUE DE REINSTALLATION (CPR) DU PROJET BRT
APIX	PROJET DE RESTRUCTURATION DE PIKINE IRREGULIER SUD
DABAKH PRODUCTION SUARL FROZEN SEAFOOD	AEI DU PROJET D'EXPLOITATION D'UNE UNITE DE TRAITEMENT ET DE CONDITIONNEMENT DE PRODUITS HALIEUTIQUES AU PORT DE SAINT LOUIS
SEN GLACE FASS BOYE SARL	AEI DU PROJET DE CREATION ET D'EXPLOITATION D'UNE UNITE DE TRAITEMENT DE PRODUITS DE LA PECHE CONGELES A KEUR MOUSSA
GRANDE COTE OPERATIONS SA	AUDIT ENVIRONNEMENTAL ET REACTUALISATION DU PLAN DE GESTION ENVIRONNEMENTALE ET SOCIALE DE GCO
SOSERNA	EIES DU PROJET D'OUVERTURE ET D'EXPLOITATION D'UNE CARRIERE DE CALCAIRE DANS LA COMMUNE DE YANG YANG
AGEROUTE	ANALYSE ENVIRONNEMENTALE INITIALE POUR LES TRAVAUX DE REHABILITATION DE PISTES COMMUNAUTAIRES DANS LA REGION DE ZIGUINCHOR
SONES	EIES DU PROJET DE CONSTRUCTION DE LA STATION DE TRAITEMENT DE FLUORURE ET DU CHLORURE, A DAROU RAHMATI, A KAOLACK
AGENCE DE DEVELOPPEMENT COMMUNAL	AEI DU PROJET DE MISE EN PLACE D'UN RESEAU D'ASSAINISSEMENT CONCERTÉ, TOTAL ET INTEGRE DU QUARTIER DE GUET NDAR
APIX	EVALUATION ENVIRONNEMENTALE STRATEGIQUE DU PROJET DE TRAIN EXPRESS REGIONAL (TER) ENTRE DAKAR ET L'AEROPORT BLAISE DIAGNE
MTOA	AUDIT DES INSTALLATIONS DE LA MTOA
BASSARI RESSOURCE	EIES DU PROJET D'EXPLOITATION D'OR DANS LE CADRE DE LA CONCESSION MINIERE DE SAMBARADOUGOU DANS LE DEPARTEMENT DE SARAYA, REGION DE KEDOUGOU

PROMOTEUR	INTITULE
SONES	EIES DU PROJET DE CONSTRUCTION CLE EN MAIN D'UNE STATION DE DEFERRISATION D'UNE CAPACITE DE 40000 M3/JOUR SUR LE SITE DU POINT K ET LA REHABILITATION DU RESERVOIRE D'UNE CAPACITE DE 5000 M3/JOUR EXISTANT DE LA SONES
CAIRN	EIES DU PROJET D'EXPLOITATION DE PUITTS DE PETROLE DANS LE BLOC DE SANGOMAR OFFSHORE PROFOND AU LARGE DU SENEGAL
MINISTERE DE LA PECHE ET DE L'ECONOMIE MARITIME	EIES DU PROJET DE CONSTRUCTION ET D'EXPLOITATION DES QUAIE DE PECHE A NGAPAROU ET DE POINTE SARENE
PADAER	EVALUATION ENVIRONNEMENTALE STRATEGIQUE DU PROGRAMME D'APPUI AU DEVELOPPEMENT AGRICOLE VET A L'ENTREPRENARIAT RURAL
COMPAGNIE SENEGALAISE DE TRANSPORT TRANSATLANTIQUES DE L'AFRIQUE DE L'OUEST	ANALYSE ENVIRONNEMENTAL DU PROJET DE CONSTRUCTION D'UN BUREAU DE TRANSIT A MOUSALA
SABODALA GOLD OPERATIONS SA	EIES DU PROJET D;EXPLOITATION AURIFERE SUR LE SITE DE GORA
SEA PRODUCTION	AEI DU PROJET D'IMPLANTATION D'UNE USINE DE FABRICATION DE FARINE DE POISSON, A KEUR BARKA A SAINT LOUIS

Source : base de données DEIE, décembre 2016.

En résumé sur les cent-quarante- huit (148) **activités de validation** se sont tenues sur l'ensemble du territoire national :

- cent-dix-neuf (119) réunions, soit 80,40 % ont fait l'objet de validation ;
- dix-neuf (19) rapports, soit 12,83 % seront étudiés par le comité restreint pour manquement ;
- quatre (04) rapports rejetés pour manquement d'éléments techniques dans le rapport, soit un taux de rejet de 02,70 % ;
- une (01) réunion ont été annulée ;
- trois (03) réunions en instance pour manquement d'éléments techniques dans le rapport.

Sur l'ensemble du territoire national, la répartition spatiale des réunions illustrées dans la figure ci-dessous. Nous permet de constater que la majorité des réunions se sont tenues dans les régions de Dakar, Thiès et Louga.

Figure 2 : répartition spatiale du nombre de réunions d'évaluation environnementale des projets tenues au Sénégal en 2016

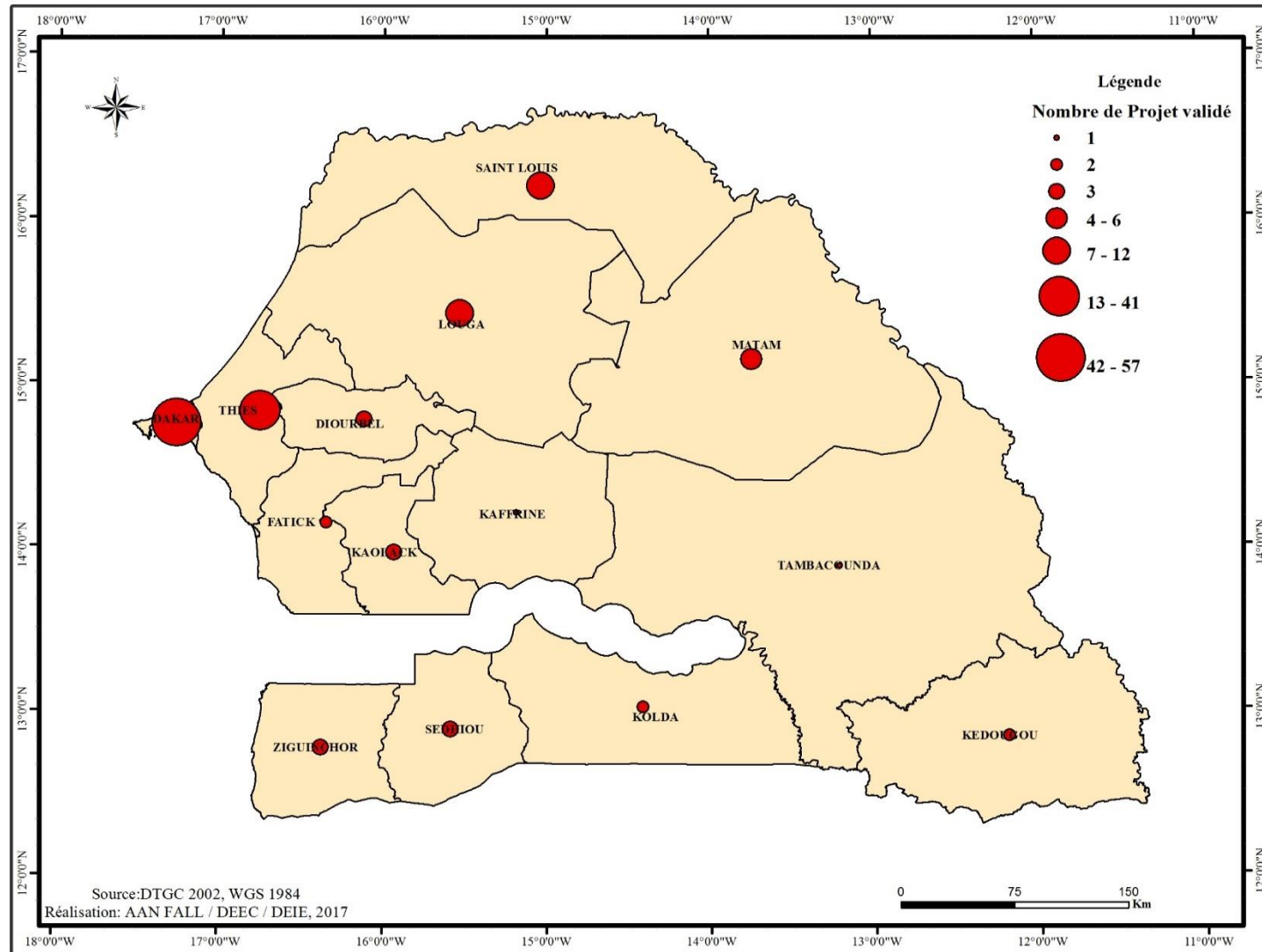

Source : base de données DEIE, décembre 2016.

La majorité des projets validés s'observe au niveau des régions de Dakar et Thiès soit 57 réunions de validations organisées à Dakar et 41 dans la région de Thiès.

Les régions de Saint louis et Louga viennent en seconde position soit 12 réunions de validations.

La région de Matam a organisé six (6) réunions de validations, les régions de Diourbel, Kaolack, Sédhiou et Ziguinchor ont organisé trois (3) réunions de validation et ceux Kédougou, Kolda, et Fatick en ont organisé deux (2) et les régions de Kaffrine et Tambacounda en ont organisé une (1) pour l'année 2016.

L'instruction des dossiers est à de 84,77 % de traitement, soit un taux de traitement de :

- 83,60 % pour les avis de projets ;
- 85,95 % pour les termes de référence ;
- Près de quinze (15) certificats de conformité pour l'exercice de l'évaluation environnementale a été délivrés aux bureaux d'étude agréés.

Un planning a été établi pour le suivi des plans de gestion environnementale et sociale sur l'ensemble du territoire national.

L'évaluation des performances a été mesurée à partir des données de base que dispose la DEIE en rapport avec les indicateurs de la DEEC.

Pour l'année 2016, la DEIE a reçu :

- Nombre de projets enregistrés : **108**
- Nombre de projets validés : **98**
- Nombre de termes de référence reçus : **121**

NOMBRE DE TDR VALIDES : **96**

NOMBRE DE PROJETS SUIVIS : **16**

SITUATION DES ACTIVITES DE LA DEIE

1. VALIDATION DES TERMES DE REFERENCE (TDR)

Calcul des pourcentages

- Pourcentage des TDR validés par rapport aux TDRs reçus

$$(98 \times 100) / 121 = 80,99 \%$$

Les **19 %** restants correspondants aux TDRs en cours de traitement (réponse ou visite de site en cours).

Tableau 1 : Niveau de validation des Termes de référence

Nombre de TDRs reçus	Nombre de TDRs validés	Nombre de TDR en cours de traitement	% TDRs validés
121	98	23	80,99

Source : Base de données DEIE, 2016.

Commentaire : les résultats obtenus pour la validation des Termes de référence sont satisfaisants.

Figure 1 : représentation graphique du taux de validation des Termes de référence

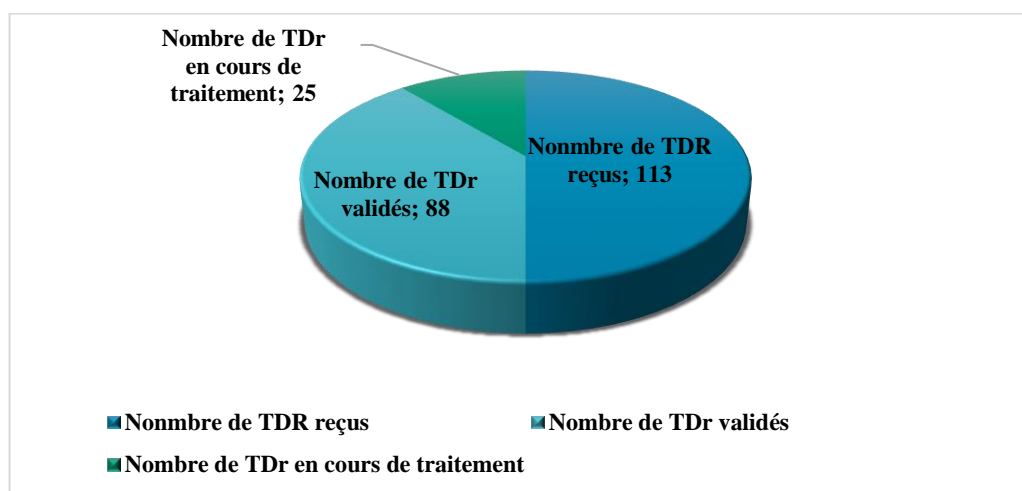

Source : Base de données DEIE, 2016.

2. VALIDATION DES RAPPORTS D'ETUDE D'IMPACT SUR L'ENVIRONNEMENTAL ET SOCIAL

- Projets publics reçus : 68, soit un taux de **62,96 %** ;
- Projets privés reçus : 40, soit un taux de **37,03 %** ;

Figure 2 : représentation graphique du taux de validation des Projets publics soumis à validation

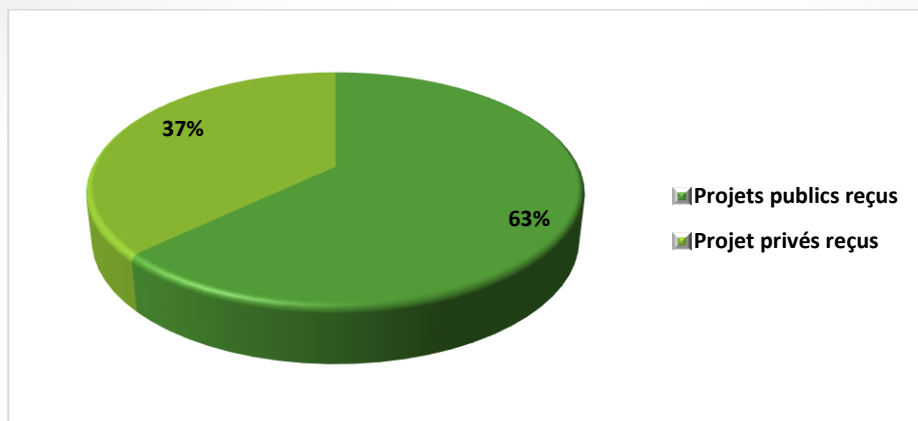

Source : base de données DEIE 2016.

Calculs effectués

- **Projets publics validés**

Tableau 2 : Niveau de validation des Projets publics.

	Projets publics	Pourcentage
Projets publics validés	43	68,25
Projets publics rejetés	1	1,58
Projets publics envoyés en CTR (comité technique restreint)	15	23,80
Projets publics en instance	8	11,76
Projets publics reportés	1	1,58
Projets publics reçus	68	100

Source : Base de données DEIE, 2016.

❖ **Calcul du taux de validation des projets publics :**

- ✓ Calcul du taux de validation des projets publics : $43 \times 100 / 68 = 63,23 \%$
- ✓ Calcul du taux de rejet et de report des projets publics : $1 \times 100 / 68 = 1,47 \%$
- ✓ Calcul du taux de projet envoyés en CTR : $15 \times 100 / 68 = 22,05 \%$
- ✓ Calcul du taux de projet mis en instance : $8 \times 100 / 68 = 11,76 \%$.

Figure 2 : représentation graphique du taux de validation des Projets publics soumis à validation

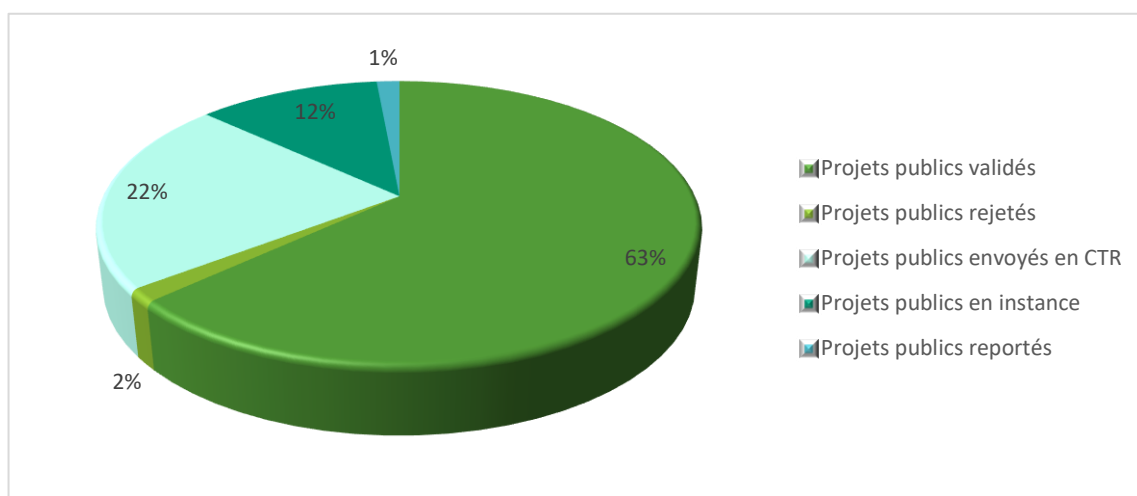

Source : Base de données DEIE, 2016.

- Projets privés

Tableau 3 : Niveau de validation des Projets privés.

	Projets privés	Pourcentage
Projets privés validés	31	77,5
Projets privés rejetés	3	7,5
Projets privés envoyés en CTR (comité technique restreint)	5	12,5
Projets privés en instance	1	2,5
Projets privés reçus	40	100

Source : Base de données DEIE, 2016.

❖ Calcul du taux de validation des projets privés :

- ✓ Calcul du taux de validation des projets privés : $31 \times 100 / 40 = 77,5 \%$
- ✓ Calcul du taux de rejet des projets privés : $3 \times 100 / 40 = 07,5 \%$
- ✓ Calcul du taux de projet privés envoyés en CTR : $5 \times 100 / 40 = 12,5 \%$
- ✓ Calcul du taux de projet privés mis en instance : $1 \times 100 / 40 = 02,5 \%$.

Figure 3 : représentation graphique du taux de validation des Projets privés soumis à validation

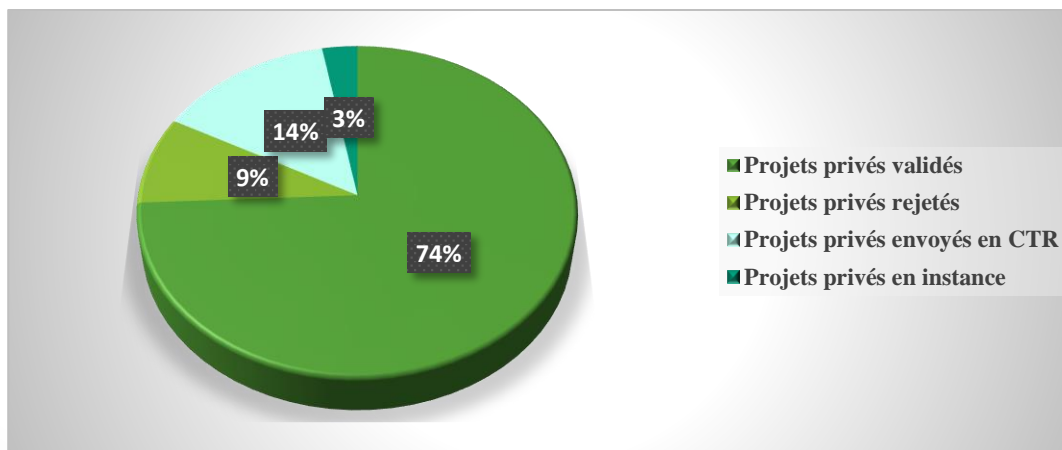

Source : Base de données DEIE, 2016.

❖ **Taux de validation des projets reçus : $(74 \times 100) / 108 = 68,51 \%$;**

❖ **Taux de rejet des projets reçus : $(04 \times 100) / 108 = 03,70 \%$.**

Commentaire : le niveau de validation est satisfaisant.

❖ **Calcul des cumuls**

- Nombre total des projets enregistrés jusqu'en novembre 2016 : **353** (2013) + **74** (2014) + **51** (2015) + **108** (2016) = **586**.
- Nombre total de projets validés jusqu'en Novembre 2016 : **188** (2013) + **49** (2014) + **34** (2015) + **74** (2016) = **345**.
- Le nombre total cumulé de rapports à valider par rapport à l'indicateur de base qui est de 70 % des projets soumis à validation soit **70 %** est de **$(586 \times 70) / 100 = 402$** .
- Le pourcentage de rapports validés cumulés en 2016 par rapport à l'indicateur de base qui est de 70 % est de **$(74/402) \times 100 = 18,40 \%$**

Tableau 4 : Récapitulatif de la situation de la validation des rapports d'Etude d'Impact Environnemental et social en 2016 par secteur

Secteurs	Projets publics	Projets privés	Total
Projets enregistrés	68	40	108
Projets validés	43	31	74
% de projets validés	68,25	77,5	72,87
Projets rejetés	01	03	04
% projets rejetés	01,58	07,5	04,54

Source : Base de données DEIE, 2016

3. Situation sur le suivi des PGES :

Calculs effectués

- Nombre de PGES suivi : **44** (2013) + **119** (2014) + **22** (2015) + **16** (2016) = **201**.
- Le nombre total de PGES à suivre par rapport à l'indicateur de base qui est de 30 % des projets validés soit **30 %** est de **$(345 \times 30) / 100 = 103$** .

- Le pourcentage de PGES suivis cumulé en 2016 par rapport à l'indicateur de base qui est de 30 % est de $(16/103) \times 100 = 15,53 \%$
- Le pourcentage de PGES des projets suivis pour l'année 2016 par rapports aux projets validés en 2016 est de $(16/74) \times 100 = 21,62 \%$.

NB : l'indicateur de suivi pour 2016 n'est pas satisfaisant et est loin d'être atteint.

Tableau 5 : récapitulatif du suivi des PGES

Cumul projets 2016	Cumul projets validés 2016	projets suivis 2016	Cumul projets suivis 2016	PGES à suivre	
				par rapport à l'indicateur de base (30%)	% de PGES suivis 2016
586	345	16	201	103	15,53

Commentaire : cette situation s'explique par le fait que la DEEC ne parvient pas à disposer des ressources allouer au suivi des PGES des projets, mais aussi la DEIE dispose de peu de ressources matérielles et humaines pour assurer le suivi des PGES sur l'ensembles du territoire national.